	INSTITUTO CORFERRINI			
	Reconocimiento saberes	C.NATURALES	Taller	CLEI 2
	Nombre estudiante			

Conforme lo estipula el Decreto 1290 y en coherencia con el sistema de evaluación y promoción institucional, se plantea el siguiente plan de nivelación, como estrategia para la superación de la dificultad presentada en el área y el mejoramiento del rendimiento académico del estudiante.

Observación: El taller debe presentarse a mano completamente diligenciado con las normas del ICONTEC y ser sustentado en las fechas programadas por la institución; espacios en los cuales el estudiante dará cuenta de sus conocimientos y competencias.

1. Investiga las características de los seres vivos y las de los no vivos
2. Identifica las formas en que los animales se adaptan a su medio
3. Realiza un cuadro descriptivo con las características adaptativas de los siguientes animales:

ANIMAL	HABITAT		
	ACUATICO	TERRESTRE	AEREO
Búho			
Camello			
Tiburón			
Gaviota			
Mariposa			
Alce			

4. Investiga la célula: sus partes, clases y funciones.
5. Contesta F si el enunciado es falso y V si es verdadero.
 - a. ____ Todos los seres vivos están compuestos por una sola célula.
 - b. ____ Los organismos unicelulares son aquellos que no poseen una membrana nuclear y su núcleo no está definido, a estos organismos se les llama procarióticos
 - c. ____ Los organismos eucariotas son los más desarrollados y poseen además de un núcleo definido un código genético llamado ADN.
 - d. ____ La diferencia entre una célula animal y otra vegetal es que una posee núcleo y la otra no, además que solo en la vegetal se encuentran las vacuolas para almacenar agua y nutrientes mientras en las animales estos organelos no existen.
 - e. ____ En los procesos básicos de la célula se distinguen entre los más importantes, nutrición, respiración y reproducción, los cuales ocurren todos de la misma manera y en los mismos organelos.
6. En el siguiente esquema coloca las partes del sistema digestivo e investiga sus funciones para el ser humano

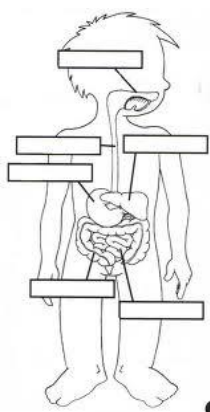

7. Investiga las principales enfermedades del sistema respiratorio}

8. Utiliza las siguientes claves para llenar el crucigrama

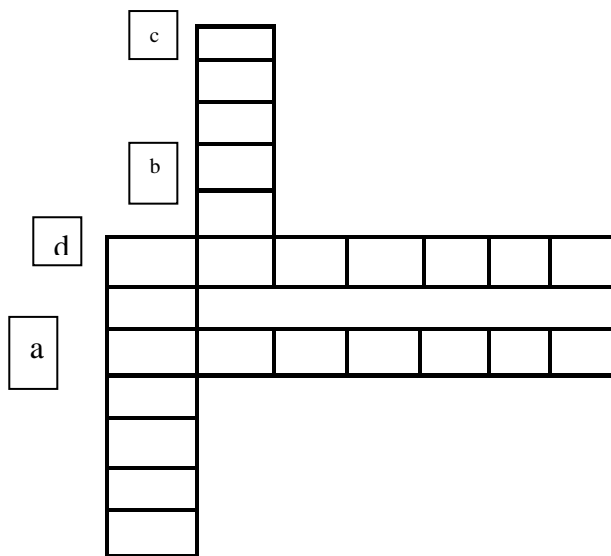

- a. Es la habilidad para producir cambios en la materia: _____
- b. El sol, el viento, el calor, la electricidad, el agua son _____ de energía.
- c. La energía se mueve de un lugar a otro en forma de _____ (invertida)
- d. La energía proveniente del petróleo se forma a partir de animales muertos hace muchos años, estos se conocen como _____.

9 Investiga las partes del sistema reproductor masculino y del sistema reproductor femenino.

10. Explica el ciclo según la imagen

